



ΔΗΜΟΣ ΖΙΤΣΑΣ

Αριθμ. Πρωτ.: 15578

Παράληψη: 13/11/2018

Αναθεωρήθηκε
Κοινοποιήθηκε
Σφραγισμένο
Ευφίρως

ΕΛΛΗΝΙΚΗ ΔΗΜΟΚΡΑΤΙΑ
ΑΠΟΚΕΝΤΡΩΜΕΝΗ ΔΙΟΙΚΗΣΗ
ΗΠΕΙΡΟΥ – ΔΥΤ. ΜΑΚΕΔΟΝΙΑΣ
ΓΕΝΙΚΗ ΔΙΕΥΘΥΝΣΗ ΔΑΣΩΝ &
ΑΓΡΟΤΙΚΩΝ ΥΠΟΘΕΣΕΩΝ
Δ/ΝΣΗ ΔΑΣΩΝ ΙΩΑΝΝΙΝΩΝ

Ιωάννινα 25 Οκτωβρίου 2018

Αριθ. Πρωτ :172877

ΠΡΟΣ: ΠΙΝΑΚΑΣ ΑΠΟΔΕΚΤΩΝ

Τμήμα : Προστασίας & Διαχ. Δασών
Ταχ. Δ/ση : Μαρ. Κοτοπούλη 62
TK 454 45 ΙΩΑΝΝΙΝΑ
Πληροφορίες : Μ. Καρβούνη-Θ. Τόλη
Τηλέφωνο : 26510 88036 -88044
FAX : 26510 88049
Email: mkarvouni@apdhp-dm.gov.gr

ΚΟΙΝ.: 1.Γενική Δ/ση Δασών &
Αγροτικών Υποθέσεων
Ενταύθα
2. Δ/ση Συντονισμού &
Επιθεώρησης Δασών
Ενταύθα

ΘΕΜΑ: Ενημέρωση για την έκδοση βεβαίωσης ιδιότητας Δασεργάτη-Μέλους Δ.Α.Σ.Ε και ταυτότητας Δασεργάτη για υφιστάμενους Δασεργάτες.

Σας γνωρίζουμε ότι σε εφαρμογή του Ν.4423/16 (ΦΕΚ 182 Α/27-09-2016) «Δασικές Συνεταιριστικές Οργανώσεις και άλλες διατάξεις» εκδόθηκαν:

1. Η αριθμ. 168596/1492/18 (ΦΕΚ 3792 Β/03-09-2018) : Ιδιότητα Δασεργάτη - μέλους ΔΑ.Σ.Ε., Επιτροπή Βεβαίωσης Ιδιότητας Δασεργάτη - μέλους Δ.Α.Σ.Ε .
2. Η αριθμ. 168597/1493/18 (ΦΕΚ 3792 Β/03-09-2018): Ταυτότητα Δασεργάτη - μέλους ΔΑ.Σ.Ε.
3. Η αριθμ. 173588/1626/14-9-2018 «Οδηγίες εφαρμογής Υπουργικών αποφάσεων σχετικά με την ιδιότητα και την Ταυτότητα Δασεργάτη» εγκύκλιος του Υ.Π.ΕΝ.

Στη Δ/ση Δασών Ιωαννίνων συγκροτήθηκε η Επιτροπή Βεβαίωσης Δασεργάτη-μέλους Δ.Α.Σ.Ε Π.Ε Ιωαννίνων και προκειμένου να ξεκινήσει άμεσα η διαδικασία εξέτασης των αιτήσεων και δικαιολογητικών, σας παραθέτουμε αναλυτικές οδηγίες που αφορούν:

Α. Τις ενέργειες των ενδιαφερομένων δασεργατών (υφιστάμενοι) για την έκδοση των βεβαιώσεων «Ιδιότητας Δασεργάτη-Μέλους Δ.Α.Σ.Ε»:

Για την απόκτηση της Ιδιότητας Δασεργάτη, ο ενδιαφερόμενος υποβάλλει την αίτησή του, συνοδευόμενη από τα σχετικά δικαιολογητικά, στη Διεύθυνση Δασών Π.Ε. Ιωαννίνων στην οποία υπάγεται η έδρα (κατά την ημερομηνία υποβολής της αίτησης) του ΔΑ.Σ.Ε. στον οποίο επιθυμεί να γίνει μέλος.

Τα απαιτούμενα δικαιολογητικά για την απόκτηση της Ιδιότητας Δασεργάτη μέλους ΔΑ.Σ.Ε. είναι τα εξής:

- α) Αίτηση προς τη Δ/ση Δασών Π.Ε. Ιωαννίνων (Μαρ. Κοτοπούλη 62 - Αμπελόκηποι Ιωαννίνων).
- β) Φωτοαντίγραφο των δύο όψεων της αστυνομικής ταυτότητας ή του διαβατηρίου.
- γ) Υπεύθυνη δήλωση του άρθρου 8 του Ν. 1599/1986 (ΦΕΚ 75 Α), στην οποία ο αιτών δηλώνει ρητά ότι δεν συντρέχει στο πρόσωπό του κανένα από τα κωλύματα του άρθρου 6 του Ν. 4423/2016 και ότι δεν είναι μέλος σε κανένα άλλο ΔΑ.Σ.Ε.. Σε περίπτωση ψευδούς δήλωσης επιβάλλονται οι κυρώσεις της παρ. 6 του άρθρου 22 του Ν. 1599/1986, όπως ισχύει.
- δ) Επικυρωμένο αντίγραφο Δελτίου Ασφαλιστικής Ταυτότητας Εισφορών «ΔΑΤΕ» (τ. ΙΚΑ-ΕΤΑΜ).
- ε) Βεβαίωση μόνιμης κατοικίας, από τον οικείο Δήμο.

Για υφιστάμενους Δασεργάτες μέλη ΔΑ.Σ.Ε. απαιτείται επιπλέον:

στ) Βεβαίωση ΔΑ.Σ.Ε. υπογεγραμμένη από τον νόμιμο εκπρόσωπό του στην οποία να βεβαιώνεται ότι ο αιτών είναι τακτικό μέλος.

Για υφιστάμενους Δασεργάτες που επιθυμούν να γίνουν μέλη ΔΑ.Σ.Ε. απαιτείται επιπλέον:

ζ) Βεβαίωση ΔΑ.Σ.Ε. υπογεγραμμένη από τον νόμιμο εκπρόσωπό του, στην οποία θα αναφέρεται ότι ο αιτών έχει υποβάλλει σε αυτόν αίτηση εγγραφής ως τακτικό μέλος του.

Η έδρα του ΔΑ.Σ.Ε. θα πρέπει να βρίσκεται εντός της περιοχής αρμοδιότητας της Διεύθυνσης Δασών Π.Ε. Ιωαννίνων.

Για αλλοδαπούς Δασεργάτες επιπλέον τα προβλεπόμενα κάθε φορά δικαιολογητικά (Υπ. Μεταναστευτικής Πολιτικής).

Για διευκόλυνση τόσο των μελών όσο και των Υπηρεσιών, μπορεί ένας ΔΑ.Σ.Ε. να συγκεντρώσει τις αιτήσεις μαζί με όλα τα ατομικά δικαιολογητικά για το κάθε μέλος και να τα υποβάλλει συγκεντρωτικά με έγγραφό του στην Διεύθυνση Δασών Π.Ε. Ιωαννίνων.

Η Ιδιότητα του Δασεργάτη – μέλους ΔΑ.Σ.Ε. βεβαιώνεται από την Επιτροπή του άρθρου 5, παρ. 2 του Ν. 4423/2016.

Η Βεβαίωση Ιδιότητας Δασεργάτη – μέλους ΔΑ.Σ.Ε., εκδίδεται από τη Διεύθυνση Δασών Π.Ε. Ιωαννίνων. Η διατήρησή της ελέγχεται κάθε χρόνο από τις αρμόδιες δασικές Υπηρεσίες στο πλαίσιο των αρμοδιοτήτων τους σύμφωνα με το άρθρο 24 του Ν. 4423/2016 καθώς και στο πλαίσιο της διαδικασίας παραχώρησης των υπό διαχείριση συστάδων, σύμφωνα με το άρθρο 136 Α του Δασικού Κώδικα.

Η Βεβαίωση Ιδιότητας Δασεργάτη – μέλους ΔΑ.Σ.Ε. δεν ανανεώνεται παρά μόνο ανακαλείται από τη Διεύθυνση Δασών Π.Ε. Ιωαννίνων, εφόσον έχει απολεσθεί είτε γιατί ο δασεργάτης μέσα στο διάστημα οποιασδήποτε πενταετίας μετά την απόκτηση της Ιδιότητας δε συγκεντρώνει 250 ένσημα σωρευτικά, είτε γιατί έχει εκδοθεί τελεσίδικη απόφαση για τη διαγραφή του από μέλος ΔΑ.Σ.Ε., λόγω συνδρομής στο πρόσωπό του τουλάχιστον ενός από τα κωλύματα του άρθρου 6 του ν. 4423/2016.

Σε περίπτωση απώλειας της Ιδιότητας, ο δασεργάτης διαγράφεται από τα σχετικά Μητρώα και παραδίδει στην Δασική Υπηρεσία την Ταυτότητά του. Για την απόκτηση εκ νέου της Ιδιότητας απαιτείται να επαναληφθεί η διαδικασία υποβολής αίτησης, εφόσον εξασφαλιστούν οι προϋποθέσεις που αναφέρονται στην Υπουργική Απόφαση.

Υφιστάμενοι Δασεργάτες που είναι ήδη μέλη ΔΑ.Σ.Ε. αν δεν εξασφαλίσουν την Βεβαίωση Ιδιότητας Δασεργάτη, διαγράφονται από τον ΔΑ.Σ.Ε. και μπορούν να υποβάλλουν νέα αίτηση, εφόσον εξασφαλίσουν τις προϋποθέσεις που αναφέρονται στην Υπουργική Απόφαση.

Β. Τις ενέργειες των ενδιαφερομένων δασεργατών για την έκδοση «Ταυτότητας Δασεργάτη-Μέλους Δ.Α.Σ.Ε.»:

Ο υφιστάμενος Δασεργάτης, μετά την απόκτηση της Βεβαίωσης Ιδιότητας Δασεργάτη εγγράφεται στο Μητρώο Δασεργατών – μελών ΔΑ.Σ.Ε. και αποκτά Ταυτότητα Δασεργάτη – μέλους ΔΑ.Σ.Ε.

Η Ταυτότητα Δασεργάτη εκδίδεται από τη Διεύθυνση Δασών Π.Ε. Ιωαννίνων, η οποία έχει χορηγήσει τη Βεβαίωση Ιδιότητας Δασεργάτη, μετά από αίτηση του ενδιαφερόμενου, συνοδευόμενη από πρόσφατη έγχρωμη φωτογραφία τύπου ταυτότητας, διαστάσεων 3,0Χ3,5 εκατοστά.

Η παραλαβή της ταυτότητας γίνεται ενυπόγραφα από τον ίδιο τον ενδιαφερόμενο ή από εξουσιοδοτημένο πρόσωπο.

Η Ταυτότητα είναι προσωπική, αμεταβίβαστη και η παράνομη χρήση της διώκεται ποινικά, σύμφωνα με το άρθρο 386 του Ποινικού Κώδικα. Ισχύει για όσο διάστημα ο κάτοχός της φέρει την

ιδιότητα του δασεργάτη. Για την προστασία της ταυτότητας ο κάτοχος δύναται να την τοποθετεί εντός προστατευτικής θήκης ή να προβαίνει στην πλαστικοποίησή της. Ο κάτοχος φέρει υποχρεωτικά την ταυτότητα μαζί του κατά την εκτέλεση των δασικών εργασιών και την επιδεικνύει κατά τον έλεγχο των δασικών υπηρεσιών. Τυχόν απώλεια ή φθορά της ταυτότητας δηλώνεται από τον κάτοχό της στην Διεύθυνση Δασών Π.Ε. Ιωαννίνων. Ο κάτοχος υποβάλλει αίτηση στην ως άνω υπηρεσία για την έκδοση νέας ταυτότητας. Σε περίπτωση απώλειας της Ιδιότητας Δασεργάτη – μέλους ΔΑ.Σ.Ε., η ταυτότητα επιστρέφεται στη Διεύθυνση Δασών Π.Ε. Ιωαννίνων.

Για περισσότερες πληροφορίες, οι ενδιαφερόμενοι μπορούν να απευθυνθούν στην Διεύθυνση Δασών Π.Ε. Ιωαννίνων (Μαρ. Κοτοπούλη 62 – 2^{ος} όροφος).

Παρακαλούμε για τη συνδρομή σας για την ευρεία δημοσιοποίηση του παρόντος, έτσι ώστε να ενημερωθούν οι Δασικοί Συνεταιρισμοί της περιοχής σας.

Συνημμένα σας αποστέλλουμε υπόδειγμα της αίτησης – υπεύθυνης δήλωσης – εξουσιοδότησης και των απαραίτητων δικαιολογητικών.

Τονίζουμε ότι οι ΔΑ.Σ.Ε. οφείλουν να προσαρμοστούν, ώστε τα μέλη τους να είναι τουλάχιστον 21 σε αριθμό και να έχουν την προϋπόθεση απόκτησης της Ιδιότητας Δασεργάτη, **έγκαιρα**, εντός της προθεσμίας του άρθρου 47 του Ν. 4423/2016 όπως παρατάθηκε με την 168592/1442/01-08-2018 (ΑΔΑ:ΩΓΚΑ4653Π8-Α3Κ) Υπουργική Απόφαση, ήτοι **27-09-2019**.

ΠΙΝΑΚΑΣ ΑΠΟΔΕΚΤΩΝ

1. Ένωση Δασικών Συνεταιρισμών
Ηπείρου
Βυζαντίου 37, Ανατολή
ΤΚ 452 21 – Ιωάννινα
2. Δασαρχεία Ιωαννίνων, Κόνιτσας,
Μετσόβου
Έδρες τους
3. Δήμος Ιωαννιτών
Πλατεία Α. Παπανδρέου 5
Τ.Κ. 452 21 – Ιωάννινα
4. Δήμος Βορείων Τζουμέρκων
Τ.Κ. 440 01 – Πράμαντα Ιωαννίνων
5. Δήμος Δωδώνης
Αγ.Κυριακή Θεριακησίου
Τ.Κ. 45500 – Ιωάννινα
6. Δήμος Ζαγορίου
Ασπράγγελοι
Τ.Κ. 440 07 - Ιωάννινα
7. Δήμος Ζίτσας
Λ. Ελευθερίας & Ευκλείδη
Τ.Κ. 455 00 – Ελεούσα Ιωαννίνων
8. Δήμος Πωγωνίου
Καλπάκι Ιωαννίνων
Τ.Κ. 440 04 - Ιωάννινα
9. Δήμος Κόνιτσας
Κων/νου Καραμανλή 1
Τ.Κ. 441 00 – Κόνιτσα
10. Δήμος Μετσόβου
Τ.Κ. 442 00 – Μέτσοβο

Ο Αν. Προϊστάμενος της Δ/σης Δασών

Παναγιώτης Μάνης
Δασολόγος με Α' βαθμό

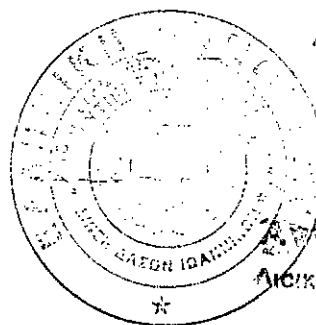

ΕΠΙΤΡΑΧΗ
ΔΑΣΩΝ ΠΕΡΙΟΧΗΣ ΗΠΕΙΡΟΥ

Παναγιώτης Μάνης
Δασολόγος με Α' βαθμό

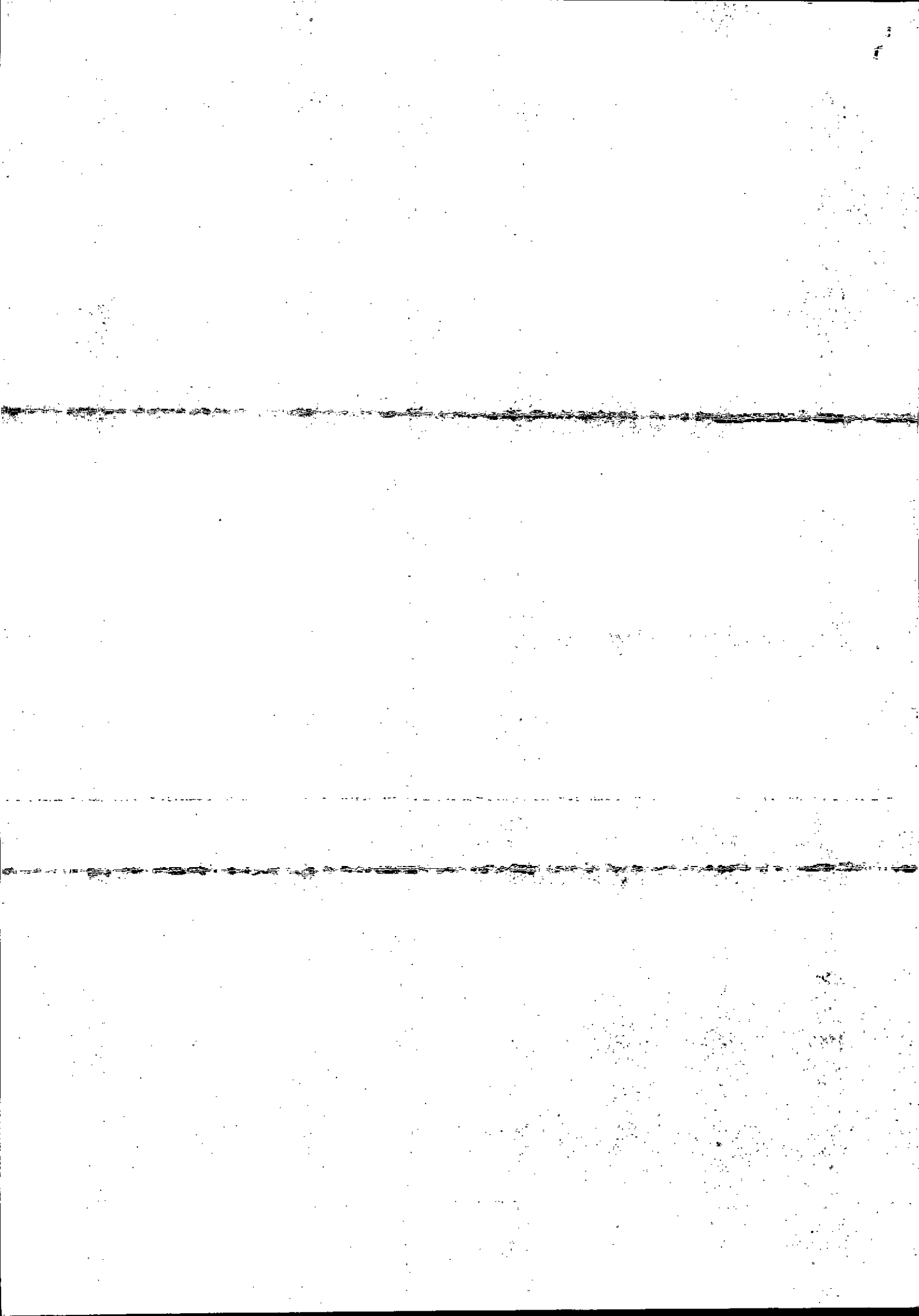

ΠΑΡΑΡΤΗΜΑ Ι

ΑΙΤΗΣΗ – ΥΠΕΥΘΥΝΗ ΔΗΛΩΣΗ – ΕΞΟΥΣΙΟΔΟΤΗΣΗ
(άρθρο 8 Ν. 1599/1986 και άρθρο 3 παρ. 3 Ν. 2690/1986)

Η ακρίβεια των στοιχείων που υποβάλλονται με αυτή τη δήλωση μπορεί να ελεγχθεί με βάση το αρχείο άλλων υπηρεσιών
(άρθρο 8 παρ. 4 Ν. 1599/1986)

ΑΙΤΗΣΗ

Θέμα: «Χορήγηση Βεβαίωσης Ιδιότητας
Δασεργάτη – μέλους ΔΑ.Σ.Ε.»

ΠΡΟΣ
ΔΙΕΥΘΥΝΣΗ ΔΑΣΩΝ

.....

Σας υποβάλλω αίτηση μαζί με τα
συνημμένα δικαιολογητικά και
παρακαλώ για την χορήγηση της
Βεβαίωσης Ιδιότητας Δασεργάτη –
μέλους ΔΑ.Σ.Ε.

Ο/Η απών/ούσα

..... /...../..... ονοματεπώνυμο

ΣΤΟΙΧΕΙΑ ΑΙΤΟΥΝΤΟΣ	
Ο-Η Όνομα:	
Επώνυμο:	
Όνομα πατέρα:	
Όνομα μητέρας:	
Α.Δ. Ταυτότητας:	
Αρ. Διαβατηρίου	
ΑΦΜ:	
Μόνιμος Κάτοικος	
Δήμου:	
Δημοτικής ή Τοπικής Κοινότητας:	
Τηλέφωνα επικοινωνίας:	
ΟΡΙΣΜΟΣ / ΣΤΟΙΧΕΙΑ ΕΚΠΡΟΣΩΠΟΥ	
Εξουσιοδοτώ τον παρακάτω αναφερόμενο να καταθέσει την αίτηση	
Ο-Η Όνομα:	
Επώνυμο:	
Όνομα πατέρα:	
Όνομα μητέρας:	
Α.Δ. Ταυτότητας:	
Αρ. Διαβατηρίου	
ΑΦΜ:	
Μόνιμος Κάτοικος	
Δήμου:	
Δημοτικής ή Τοπικής Κοινότητας:	
Τηλέφωνα επικοινωνίας:	
ΚΑΤΗΓΟΡΙΑ ΑΙΤΟΥΝΤΟΣ	
ΥΦΙΣΤΑΜΕΝΟΙ ΔΑΣΕΡΓΑΤΕΣ-ΜΕΛΗ ΔΑΣΕ	<input type="checkbox"/>
ΕΠΩΝΥΜΙΑ ΔΑ.Σ.Ε.
ΥΦΙΣΤΑΜΕΝΟΙ ΔΑΣΕΡΓΑΤΕΣ-ΜΗ ΜΕΛΗ ΔΑΣΕ	<input type="checkbox"/>
ΝΕΟΕΙΣΕΡΧΟΜΕΝΟΙ	<input type="checkbox"/>
ΑΛΛΟΔΑΠΟΙ	<input type="checkbox"/>

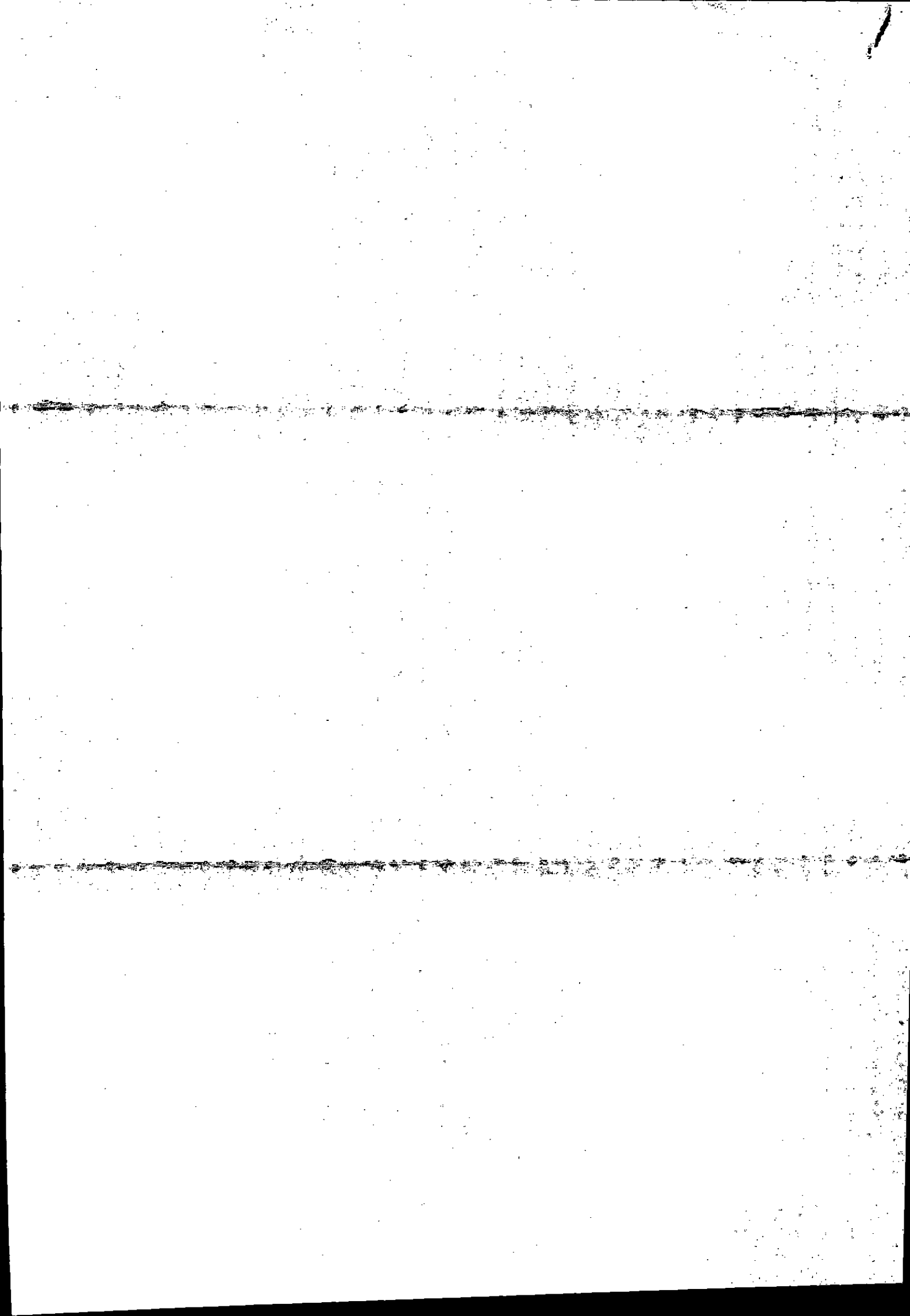

ΔΙΚΑΙΟΛΟΓΗΤΙΚΑ

Α/Α	ΤΙΤΛΟΣ ΔΙΚΑΙΟΛΟΓΗΤΙΚΟΥ	ΥΦΙΣΤΑΜΕΝΟΙ ΔΑΣΕΡΓΑΤΕΣ-ΜΕΛΗ ΔΑΣΕ	ΥΦΙΣΤΑΜΕΝΟΙ ΔΑΣΕΡΓΑΤΕΣ-ΜΗ ΜΕΛΗ ΔΑΣΕ	ΝΕΟΕΙΣΕΡΧΟΜΕΝΟΙ	ΑΛΛΟΔΑΠΟΙ (επιπλέον τα κατά περίπτωση)
α	Αίτηση	<input type="checkbox"/>	<input type="checkbox"/>	<input type="checkbox"/>	
β	Φωτοαντίγραφο των δύο όψεων της αστυνομικής ταυτότητας ή του διαβατηρίου.	<input type="checkbox"/>	<input type="checkbox"/>	<input type="checkbox"/>	
γ	Υπεύθυνη δήλωση στην οποία ο αιτών δηλώνει ρητά ότι δεν συντρέχει στο πρόσωπό του κανένα από τα κωλύματα του άρθρου 6 του ν. 4423/2016 και ότι δεν είναι μέλος σε κανένα άλλο ΔΑ.Σ.Ε..	<input type="checkbox"/>	<input type="checkbox"/>	<input type="checkbox"/>	
δ	Αποδεικτικό έγγραφο του ΕΦΚΑ στο οποίο να φαίνεται ο αριθμός των σχετικών με τις δασικές εργασίες ενσήμων	<input type="checkbox"/>	<input type="checkbox"/>		
ε	Βεβαίωση μονίμου κατοικίας, από τον οικείο Δήμο.	<input type="checkbox"/>	<input type="checkbox"/>	<input type="checkbox"/>	
στ	Βεβαίωση ΔΑΣΕ στην οποία θα βεβαιώνεται ότι ο αιτών είναι νόμιμο μέλος του	<input type="checkbox"/>			
ζ	Βεβαίωση ΔΑΣΕ στην οποία θα βεβαιώνεται ότι ο ενδιαφερόμενος έχει υποβάλλει σε αυτόν αίτηση εγγραφής ως μέλος του.		<input type="checkbox"/>	<input type="checkbox"/>	
η	Βεβαιώσεις πρακτικής και θεωρητικής εκπαίδευσης.			<input type="checkbox"/>	
	Δικαιολογητικά αλλοδαπών				<input type="checkbox"/>

