

ΔΗΜΟΣ ΖΙΤΣΑΣ

Αριθμ. Πρωτ. 47151...
Παρελήφθη: 12/10/2015.

Γεωργική
Κοινωνία
Βότσαυ



**ΕΛΛΗΝΙΚΗ ΔΗΜΟΚΡΑΤΙΑ
ΠΕΡΙΦΕΡΕΙΑ ΗΠΕΙΡΟΥ
ΓΕΝΙΚΗ ΔΙΕΥΘΥΝΣΗ
ΠΕΡΙΦΕΡΕΙΑΚΗΣ
ΑΓΡΟΤΙΚΗΣ ΟΙΚΟΝΟΜΙΑΣ &
ΚΤΗΝΙΑΤΡΙΚΗΣ
ΔΙΕΥΘΥΝΣΗ ΑΓΡΟΤΙΚΗΣ
ΟΙΚΟΝΟΜΙΑΣ & ΚΤΗΝΙΑΤΡΙΚΗΣ
ΠΕ ΙΩΑΝΝΙΝΩΝ**

Ιωάννινα 09-10-2015
Α.Π.: 3780

Προς: ΔΗΜΟΥΣ ΠΕ ΙΩΑΝΝΙΝΩΝ

- ο Β. ΤΖΟΥΜΕΡΚΩΝ
- ο ΔΩΔΩΝΗΣ
- ο ΖΑΓΟΡΙΟΥ
- ο ΖΙΤΣΑΣ
- ο ΙΩΑΝΝΙΤΩΝ
- ο ΚΟΝΙΤΣΑΣ
- ο ΜΕΤΣΟΒΟΥ
- ο ΠΩΓΩΝΙΟΥ

Τμήμα: Φυτικής & Ζωικής .
Παραγωγής

Πληροφορίες: Ε. Βασδέκης, Α. Στέφος,
Η. Μάνης

Ταχ. Δ/ση: Διοικητήριο
Τ.Κ.: 45221

Τηλέφωνο: 2651 0 87117

Κοιν: ΤΕΛΩΝΕΙΟ ΙΩΑΝΝΙΝΩΝ

Θέμα : Βεβαιώσεις Αμπελοκαλλιεργητών για έκδοση άδειας απόσταξης, στα πλαίσια του καθεστώτος μικρών αποσταγματοποιών (διήμεροι)

Σχετικά: α) 4706/30-09-2015 έγγραφο Τελωνείου Ιωαννίνων
β) Νόμος 2669/2001 άρθρο 7 § Ε εδαφ. 3 (ΦΕΚ 281^Α/18-12-2001).

Ενόψει έναρξης της νέας αποστακτικής περιόδου για τη λειτουργία αμβύκων των μικρών αποσταγματοποιών (άρθρο 7 § Ε του ν. 2669/2001) σας γνωρίζουμε τα ακόλουθα:

- Η αποστακτικής περιόδου ορίζεται από **19 Οκτωβρίου έως 18 Δεκεμβρίου 2015**.
- Προκειμένου να εκδοθεί άδεια απόσταξης από το Τελωνείο Ιωαννίνων απαιτείται η προσκόμιση από τους αμπελοκαλλιεργητές βεβαίωσης από την αρμόδια Δνση Αγροτικής Οικονομίας και Κτηνιατρικής της Περιφέρειας Ηπείρου – ΠΕ Ιωαννίνων για την ιδιότητα του παραγωγού, των αμπελώνων (συστηματικοί - κληματαριές) και την ποσότητα σταφυλιών που παρήχθησαν (από τις Δηλώσεις συγκομιδής) για όσες εκμεταλλεύσεις βρίσκονται καταχωρημένες στο Αμπελουργικό Μητρώο. Η σχετική βεβαίωση θα εκδίδεται μέχρι το πέρας της καταλυτικής ημερομηνίας (18 Δεκεμβρίου 2015) από το γραφείο 117 στο Διοικητήριο της Περιφέρειας Ηπείρου – Περιφερειακής Ενότητας Ιωαννίνων για όσους παραγωγούς βρίσκονται καταχωρημένοι στη βάση δεδομένων του Αμπελουργικού Μητρώου.
- Για τους παραγωγούς που κατέχουν αμπελοκαλλιέργεια και δεν είναι καταχωρημένοι στη βάση δεδομένων του Αμπελουργικού Μητρώου προκύπτει θέμα νομιμότητας, επειδή σύμφωνα με τον Κανονισμό (ΕΕ) 1308/2013 και την ΥΑ 3323/99635/1-8-2014 (ΦΕΚ 2176Β/2014), απαγορεύεται η φύτευση νέων αμπελώνων χωρίς τη σχετική άδεια από την αρμόδια Δνση Αγροτικής Οικονομίας και Κτηνιατρικής και επομένως η υπηρεσία μας δεν μπορεί να εκδώσει σχετική βεβαίωση.

- Για την έκδοση της βεβαίωσης απαιτείται προηγουμένως, **υποχρεωτικά από τους παραγωγούς** που κατέχουν αμπελοτεμάχια 1 στρ. και άνω, η ηλεκτρονική υποβολή δήλωσης συγκομιδής για το έτος 2015 μέσω της ιστοσελίδας **<http://e-services.minagric.gr>** του Υπουργείου Αγροτικής Ανάπτυξης και Τροφίμων.
- Για διευκόλυνση των αμπελοκαλλιεργητών του Δήμου σας επισυνάπτουμε αίτηση την οποία μπορείτε να αποστέλετε συμπληρωμένη σε μορφή PDF ηλεκτρονικά για την έκδοση από την υπηρεσία μας της σχετικής βεβαίωσης στα ακόλουθα email:

e.vasdekis@php.gov.gr

i.manis@php.gov.gr

l.stefos@php.gov.gr

Μ.Ε.Π.Η.
Ο ΑΝΑΠΛΗΡΩΤΗΣ ΠΡΟΪΣΤΑΜΕΝΟΣ

Λεωνίδας Λώλας
ΠΕ Γεωπόνος

Ιωάννινα / /2015

ΑΙΤΗΣΗ

Επώνυμο

Όνομα

Πατρώνυμο

Αριθμ. Δ. Ταυτ.

ΑΦΜ

Δημ. Διαμέρισμα

Δήμος

Τηλέφωνο 

ΠΡΟΣ

Δνση Αγροτικής Ανάπτυξης και Κτηνιατρικής

Περιφέρειας Ηπείρου

ΠΕ Ιωαννίνων

Τμήμα Φυτικής & Ζωικής Παραγωγής

Ενταύθα

Παρακαλώ όπως εκδώσετε βεβαίωση για
απόσταξη.....κιλών σταφυλιών από
.....στρέμματα αμπελοκαλλιέργειας,
ποσότητα στεμφύλων.....κιλά (35%)
και ποσότητα τσίπουρου.....κιλά (18%)
που θα παραχθεί από αυτά.

Ο/Η ΑΙΤΩΝ/ΟΥΣΑ

.....
(υπογραφή)

(ονοματεπώνυμο)

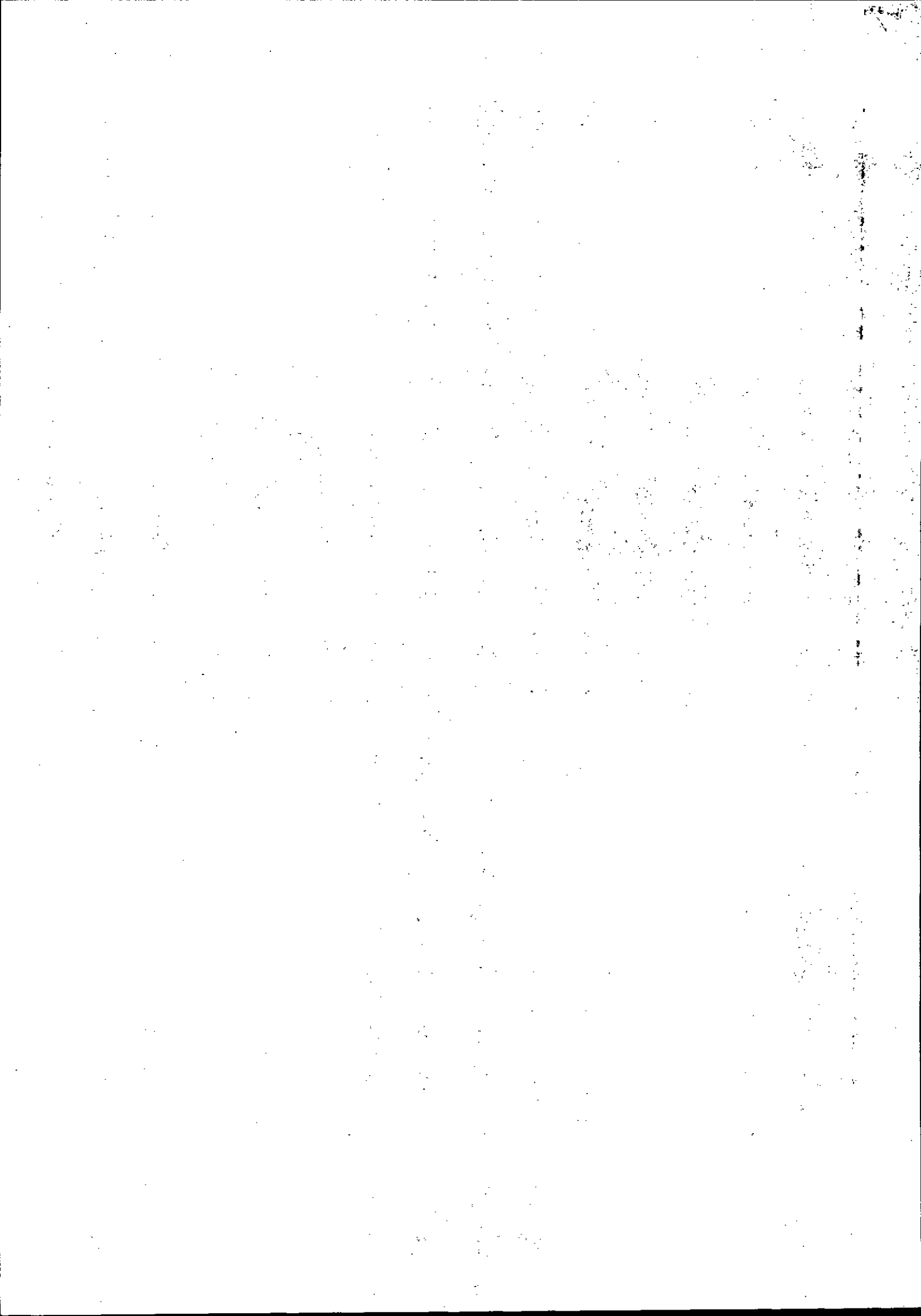

Ενημερωτικό σημείωμα για την υποβολή δηλώσεων συγκομιδής από
αμπελοκαλλιεργητές κατόχους αμπελοτεμαχίων 1 στρ. και άνω

ΔΗΛΩΣΕΙΣ ΣΥΓΚΟΜΙΔΗΣ

(για απόκτηση κωδικού)

Αφορά αμπελοκαλλιεργητές που υποβάλουν δήλωση συγκομιδής πρώτη φορά

ΒΗΜΑΤΑ

INTERNET ΣΕΛΙΔΑ

- ✓ **<http://e-services.minagric.gr>**
- ✓ Ψηφιακές Υπηρεσίες
- ✓ Δηλώσεις Συγκομιδής Αμειουργικών Προϊόντων
- ✓ Σύνδεση
- ✓ Εγγραφή
- ✓ Δημιουργία Λογαριασμού
- ✓ Συμπληρώνουμε τα στοιχεία
- ✓ Υποβολή

ΔΗΛΩΣΕΙΣ ΣΥΓΚΟΜΙΔΗΣ

(με γνωστό κωδικό)

Αφορά αμπελοκαλλιεργητές που είχαν υποβάλλει δήλωση συγκομιδής παλιότερα
ηλεκτρονικά

ΒΗΜΑΤΑ ΣΕΛΙΔΑ INTERNET

- ✓ **<http://e-services.minagric.gr>**
- ✓ Ψηφιακές Υπηρεσίες
- ✓ Δηλώσεις Συγκομιδής Αμειουργικών Προϊόντων
- ✓ Κωδικοί - Σύνδεση
- ✓ Πρόσθεση
- ✓ Ενέργειες - Πράσινο κουμπί -Πρόσθεση
- ✓ Είδος παραδοτέου = Σταφύλια
- ✓ Ποσότητα =(κιλά σταφύλια)
- ✓ Προορισμός= Οινοποίηση από δηλούντα
- ✓ Φύση προϊόντος= ΟΧΙ ΠΟΠ/ΠΓΕ
- ✓ **ΟΚ** και ξανά **ΟΚ**
- ✓ Αν έχουμε άλλα τεμάχια επαναλαμβάνουμε πριν το δεύτερο ΟΚ.

Αποσύνδεση

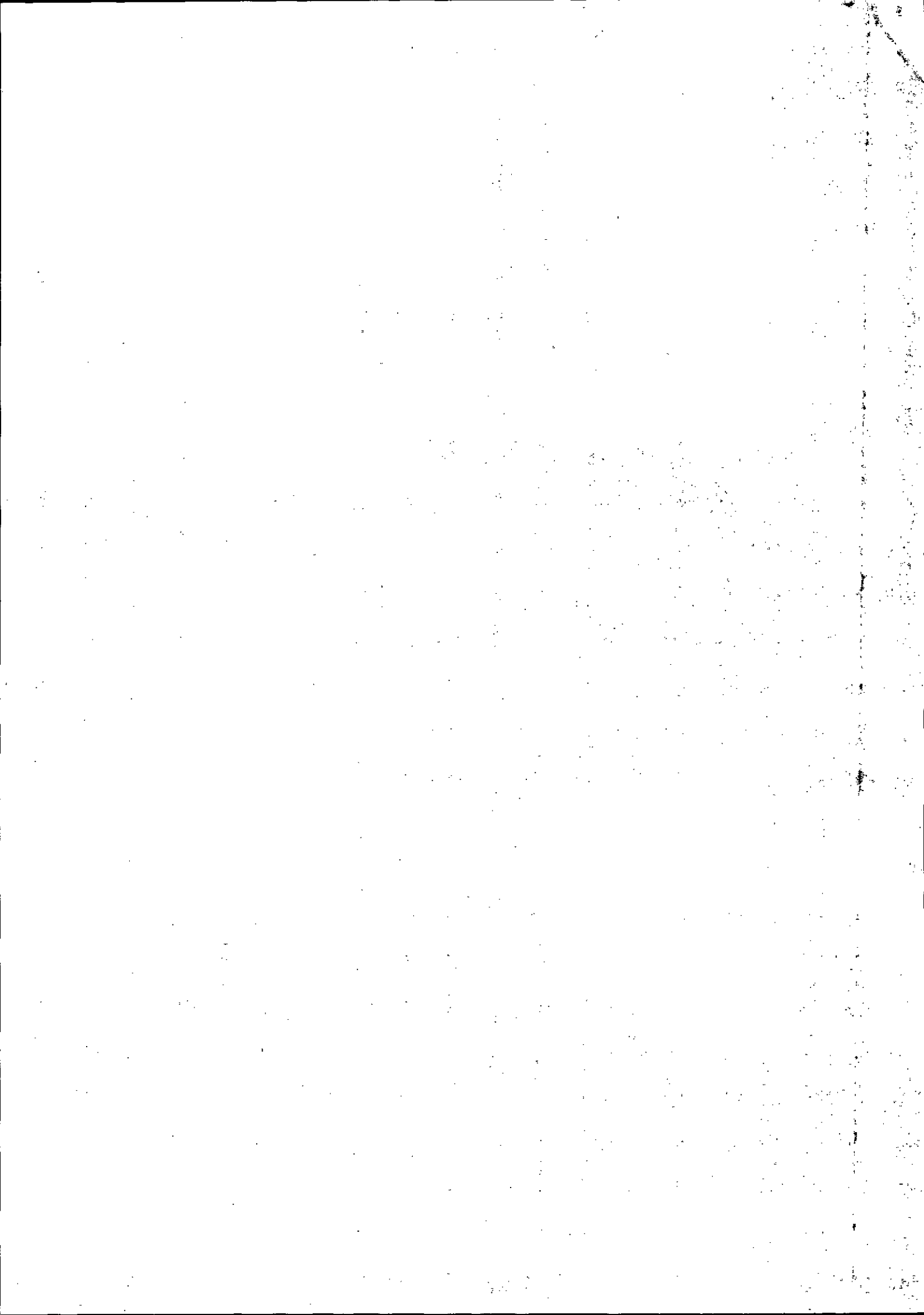

ΔΗΜΟΣ ΖΙΤΣΑΣ

Από: Στάθης Βασδέκης <e.vasdekis@php.gov.gr>
Αποστολή: Παρασκευή, 9 Οκτωβρίου 2015 12:56 μμ
Προς: zitsa@zitsa.gov.gr
Συνημμένα: ΔΗΛΩΣΕΙΣ ΣΥΓΚΟΜΙΔΗΣ ΣΥΓΚΕΝΤΡΩΤΙΚΟ (για Δήμους).doc; 2015 Έκδοση βεβαιώσεων απόσταξης (Δήμους).doc; Αίτηση για τσίπουρα 2014.doc

